

Abbruch der Bestandsbrücke

Neue Zuwegung zum Pferdehof mit Stützwänden

Bauanfang

Sanierungsbereich Straße und Geh-/Radweg

Bauende

Stadt Quickborn  
Der Bürgermeister  
Fachbereich 9  
Tiefbauten  
Rathausplatz 1  
25451 Quickborn

**Trebes**  
Preußenstraße 1-9  
24105 Kiel  
**Plan**  
Schleiweg 10  
24106 Kiel

Anlage: 3  
**Lageplan**  
Variante 1  
Maßstab: ohne

Kartengrundlage: DOP20  
© GeoBasis-DE/LVermGeo SH (OpenGBD)  
DOP20 Ausgabe 2021  
Lagebezug: ETRS89\_UTM  
Höhenbezug: DHHN2016

PROJIS-Nr.: Datum: 31.01.2025

**Machbarkeitsuntersuchung  
Ausbau der Ulzburger Landstraße  
zu einer regelgerechten Fahrbahn**

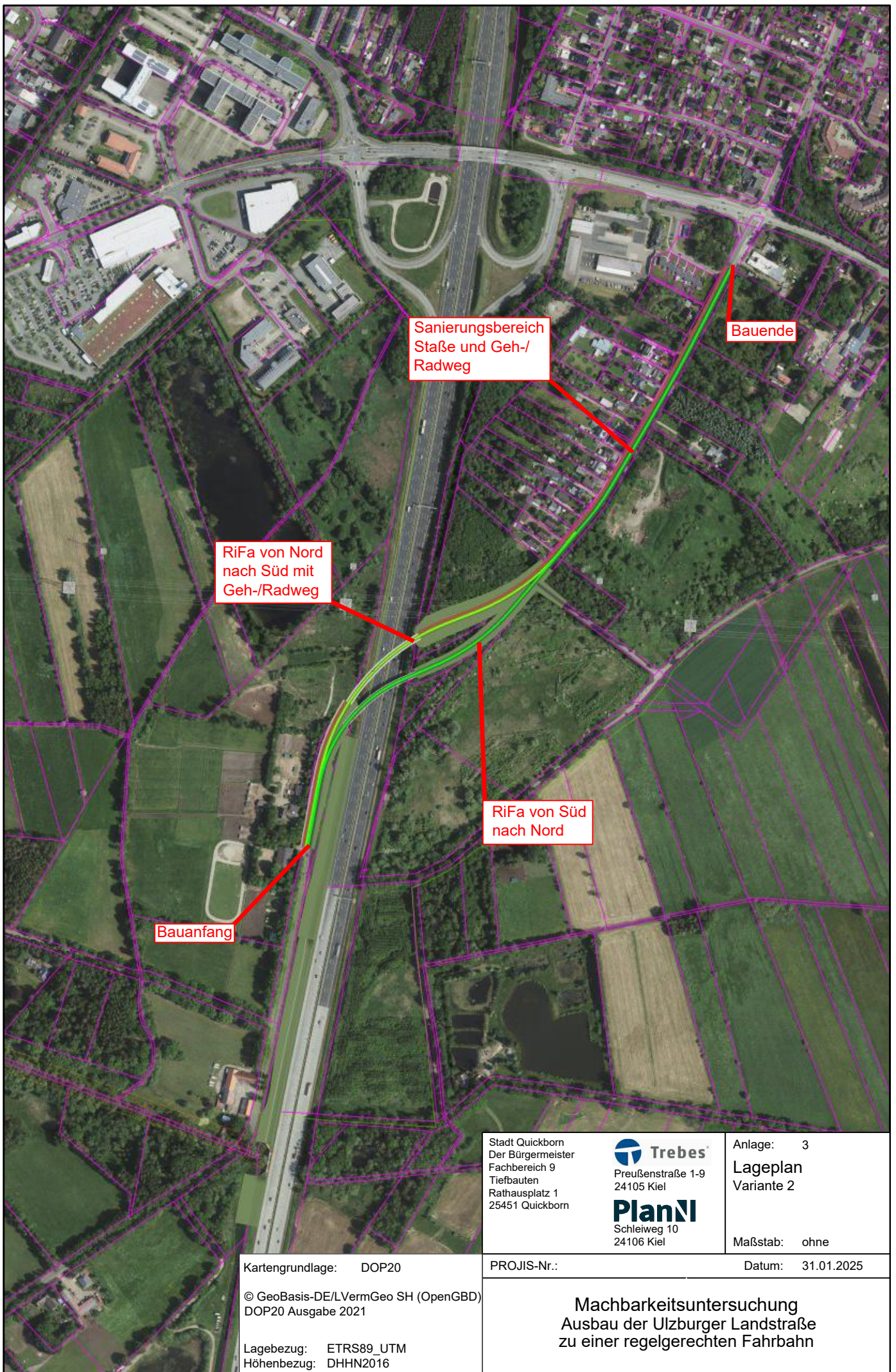

Sanierungsbereich  
Straße und Geh-/  
Radweg

Bauende

RiFa von Nord  
nach Süd mit  
Geh-/Radweg

RiFa von Süd  
nach Nord

Bauanfang

Stadt Quickborn  
Der Bürgermeister  
Fachbereich 9  
Tiefbauten  
Rathausplatz 1  
25451 Quickborn

**Trebes**  
Preußenstraße 1-9  
24105 Kiel  
**Plan**  
Schleiweg 10  
24106 Kiel

Anlage: 3  
**Lageplan**  
Variante 2

Maßstab: ohne

Kartengrundlage: DOP20

PROJIS-Nr.:

Datum: 31.01.2025

© GeoBasis-DE/LVermGeo SH (OpenGBD)  
DOP20 Ausgabe 2021

Lagebezug: ETRS89\_UTM  
Höhenbezug: DHHN2016

**Machbarkeitsuntersuchung**  
Ausbau der Ulzburger Landstraße  
zu einer regelgerechten Fahrbahn

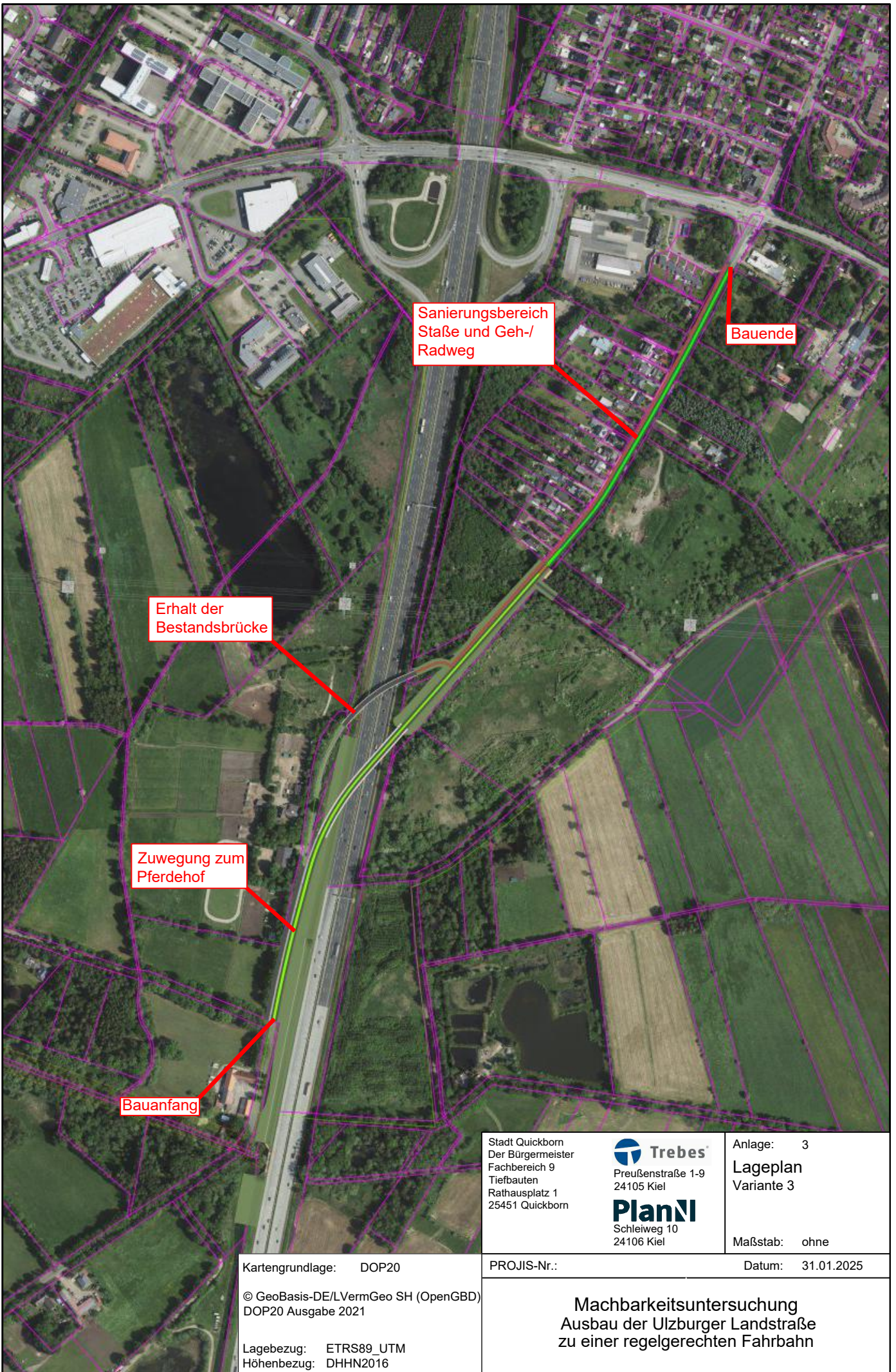

Sanierungsbereich  
Straße und Geh-/  
Radweg

Bauende

Erhalt der  
Bestandsbrücke

Zuwegung zum  
Pferdehof

Bauanfang

Stadt Quickborn  
Der Bürgermeister  
Fachbereich 9  
Tiefbauten  
Rathausplatz 1  
25451 Quickborn

**Trebes**  
Preußenstraße 1-9  
24105 Kiel  
**Plan**  
Schleiweg 10  
24106 Kiel

Anlage: 3  
**Lageplan**  
Variante 3

Maßstab: ohne

PROJIS-Nr.:

Datum: 31.01.2025

Kartengrundlage: DOP20

© GeoBasis-DE/LVermGeo SH (OpenGBD)  
DOP20 Ausgabe 2021

Lagebezug: ETRS89\_UTM  
Höhenbezug: DHHN2016

**Machbarkeitsuntersuchung  
Ausbau der Ulzburger Landstraße  
zu einer regelgerechten Fahrbahn**

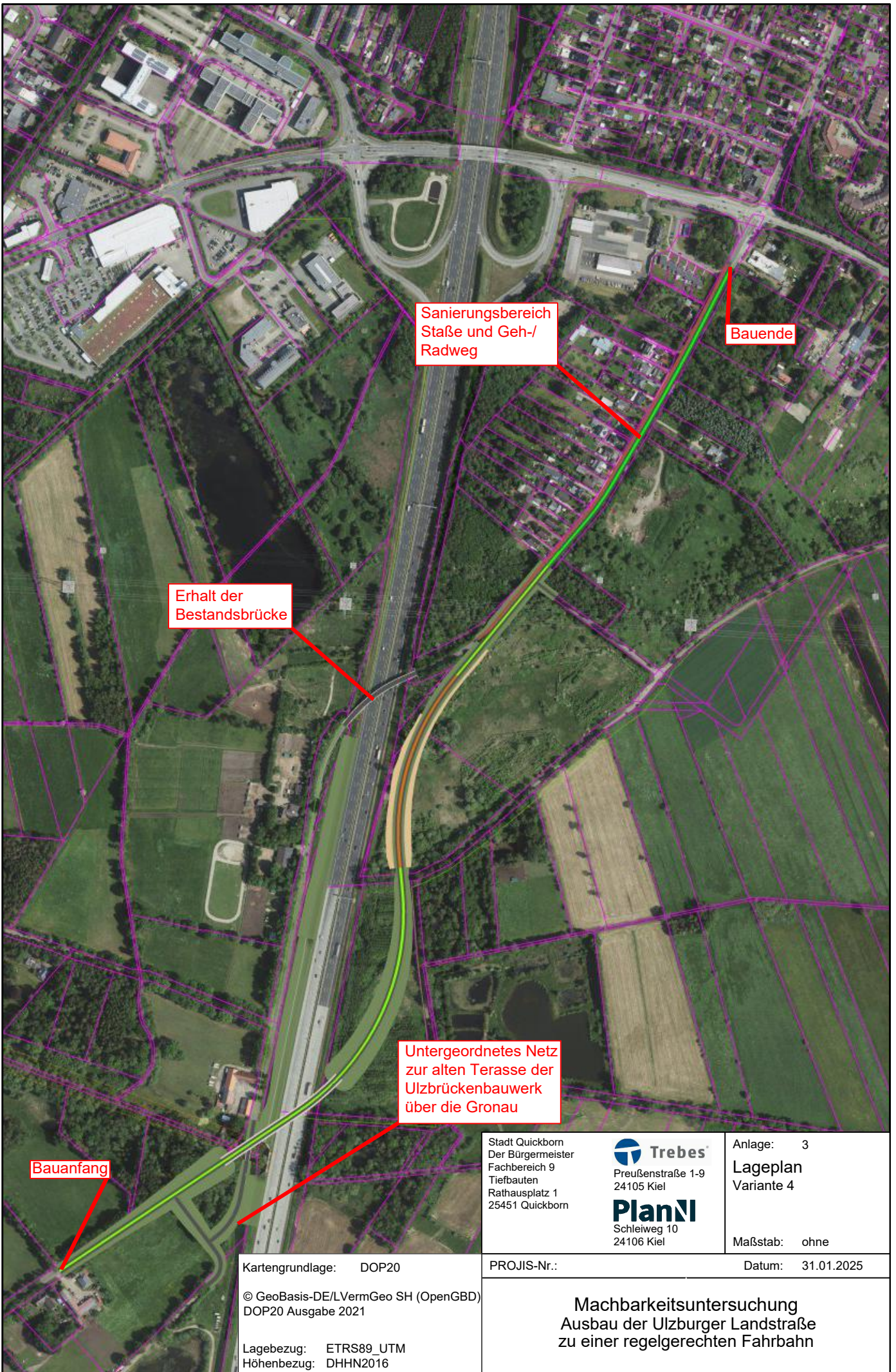

Sanierungsbereich  
Straße und Geh-/  
Radweg

Bauende

Erhalt der  
Bestandsbrücke

Untergeordnetes Netz  
zur alten Terasse der  
Ulzbrückenbauwerk  
über die Gronau

Bauanfang

Stadt Quickborn  
Der Bürgermeister  
Fachbereich 9  
Tiefbauten  
Rathausplatz 1  
25451 Quickborn

**Trebes**  
Preußenstraße 1-9  
24105 Kiel  
**Plan**  
Schleiweg 10  
24106 Kiel

Anlage: 3  
**Lageplan**  
Variante 4

Maßstab: ohne

Kartengrundlage: DOP20

PROJIS-Nr.:

Datum: 31.01.2025

© GeoBasis-DE/LVermGeo SH (OpenGBD)  
DOP20 Ausgabe 2021

Lagebezug: ETRS89\_UTM  
Höhenbezug: DHHN2016

**Machbarkeitsuntersuchung**  
Ausbau der Ulzburger Landstraße  
zu einer regelgerechten Fahrbahn

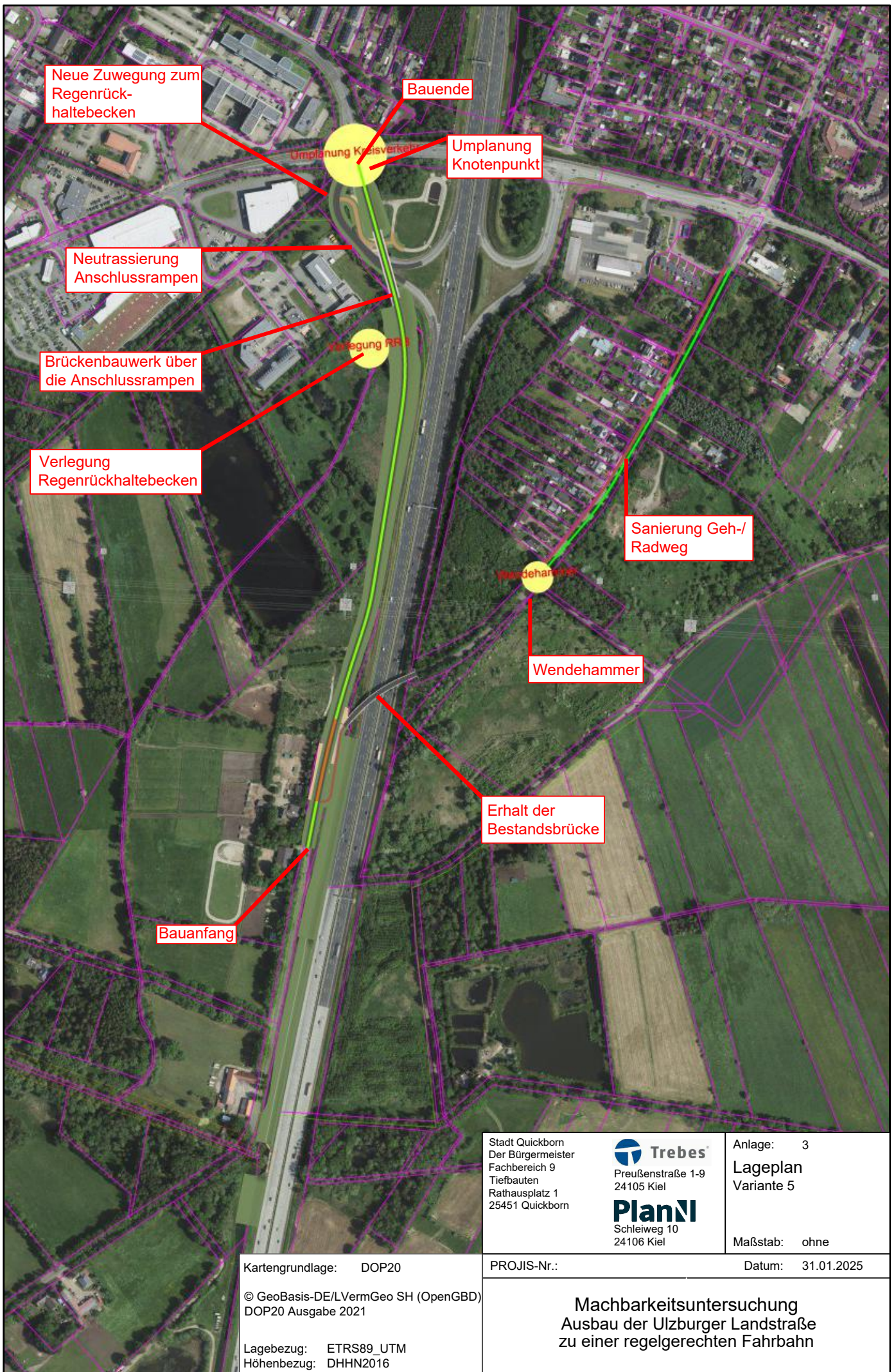

Neue Zuwegung zum Regenrückhaltebecken

Bauende

Umpflanzung Kreisverkehr

Umplanung Knotenpunkt

Neutrassierung Anschlussrampen

Verlegung RR II

Brückenbauwerk über die Anschlussrampen

Verlegung Regenrückhaltebecken

Sanierung Geh-/Radweg

Wendehammer

Erhalt der Bestandsbrücke

Bauanfang

Stadt Quickborn  
Der Bürgermeister  
Fachbereich 9  
Tiefbauten  
Rathausplatz 1  
25451 Quickborn

**Trebes**  
Preußenstraße 1-9  
24105 Kiel  
**Plan**  
Schleiweg 10  
24106 Kiel

Anlage: 3  
**Lageplan**  
Variante 5

Maßstab: ohne

PROJIS-Nr.:

Datum: 31.01.2025

Kartengrundlage: DOP20

© GeoBasis-DE/LVermGeo SH (OpenGBD)  
DOP20 Ausgabe 2021

Lagebezug: ETRS89\_UTM  
Höhenbezug: DHHN2016

**Machbarkeitsuntersuchung**  
Ausbau der Ulzburger Landstraße  
zu einer regelgerechten Fahrbahn

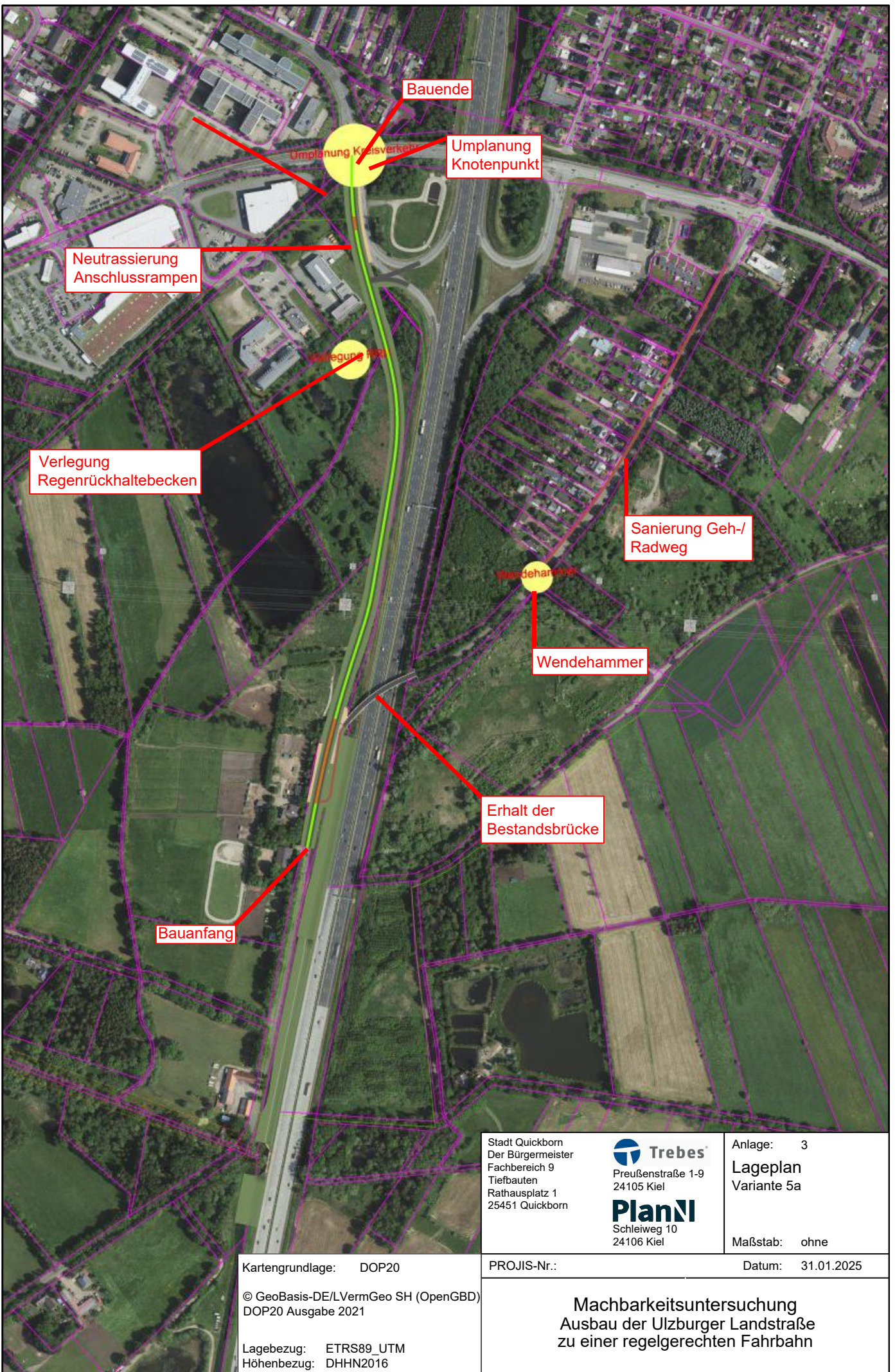

Stadt Quickborn  
 Der Bürgermeister  
 Fachbereich 9  
 Tiefbauten  
 Rathausplatz 1  
 25451 Quickborn

**Trebes**  
 Preußenstraße 1-9  
 24105 Kiel  
**Plan**  
 Schleiweg 10  
 24106 Kiel

Anlage: 3  
**Lageplan**  
 Variante 5a  
 Maßstab: ohne

Kartengrundlage: DOP20  
 © GeoBasis-DE/LVermGeo SH (OpenGBD)  
 DOP20 Ausgabe 2021  
 Lagebezug: ETRS89\_UTM  
 Höhenbezug: DHHN2016

PROJIS-Nr.: Datum: 31.01.2025

**Machbarkeitsuntersuchung  
 Ausbau der Ulzburger Landstraße  
 zu einer regelgerechten Fahrbahn**



Bauende

Anschluss "Auf dem Halenberg"

Umplanung Knotenpunkt

Sanierung Geh-/Radweg

Wendehammer

Wendehammer

Querung Radverkehr

Erhalt der Bestandsbrücke

Bauanfang

Stadt Quickborn  
Der Bürgermeister  
Fachbereich 9  
Tiefbauten  
Rathausplatz 1  
25451 Quickborn

**Trebes**  
Preußenstraße 1-9  
24105 Kiel  
**Plan**  
Schleiweg 10  
24106 Kiel

Anlage: 3  
Lageplan  
Variante 6

Maßstab: ohne

Kartengrundlage: DOP20

PROJIS-Nr.:



Datum: 11.02.2025

© GeoBasis-DE/LVermGeo SH (OpenGBD)  
DOP20 Ausgabe 2021

Lagebezug: ETRS89\_UTM  
Höhenbezug: DHHN2016

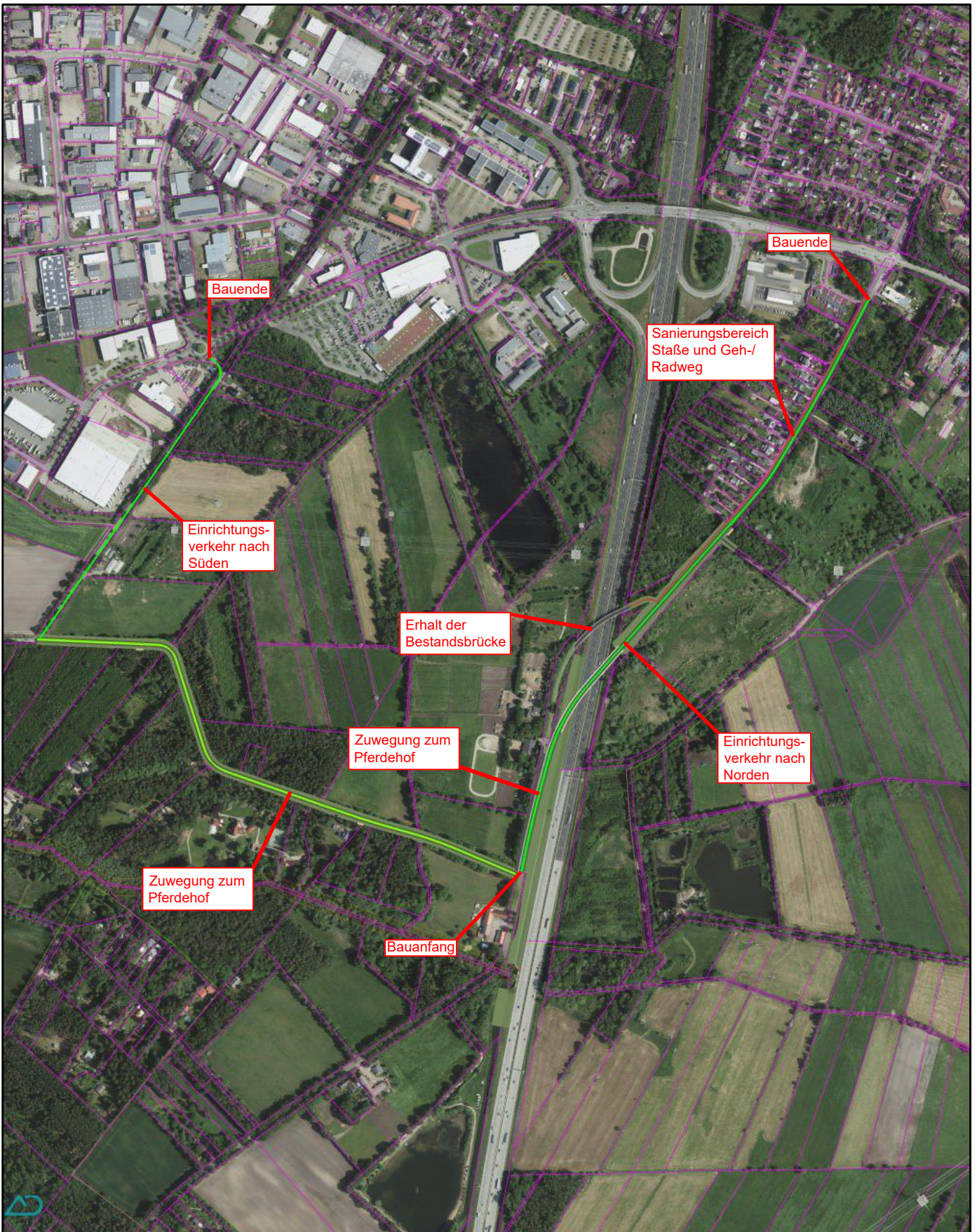
**Machbarkeitsuntersuchung**  
Ausbau der Ulzburger Landstraße  
zu einer regelgerechten Fahrbahn



	Stadt Quickborn Der Bürgermeister Fachbereich 9 Tiefbauten Rathausplatz 1 25451 Quickborn	 <b>Trebos</b> Preußenstraße 1-9 24105 Kiel  <b>Plan</b> Schleiweg 10 24106 Kiel	Anlage: 3 <b>Lageplan</b> Variante 7 Maßstab: ohne
Kartengrundlage: DOP20 © GeoBasis-DE/LVermGeo SH (OpenGBD) DOP20 Ausgabe 2021 Lagebezug: ETRS89_UTM Höhenbezug: DHHN2016	PROJIS-Nr.: Datum: 31.01.2025 <p style="text-align: center;"><b>Machbarkeitsuntersuchung</b>  <b>Ausbau der Ulzburger Landstraße</b>  <b>zu einer regelgerechten Fahrbahn</b></p>		

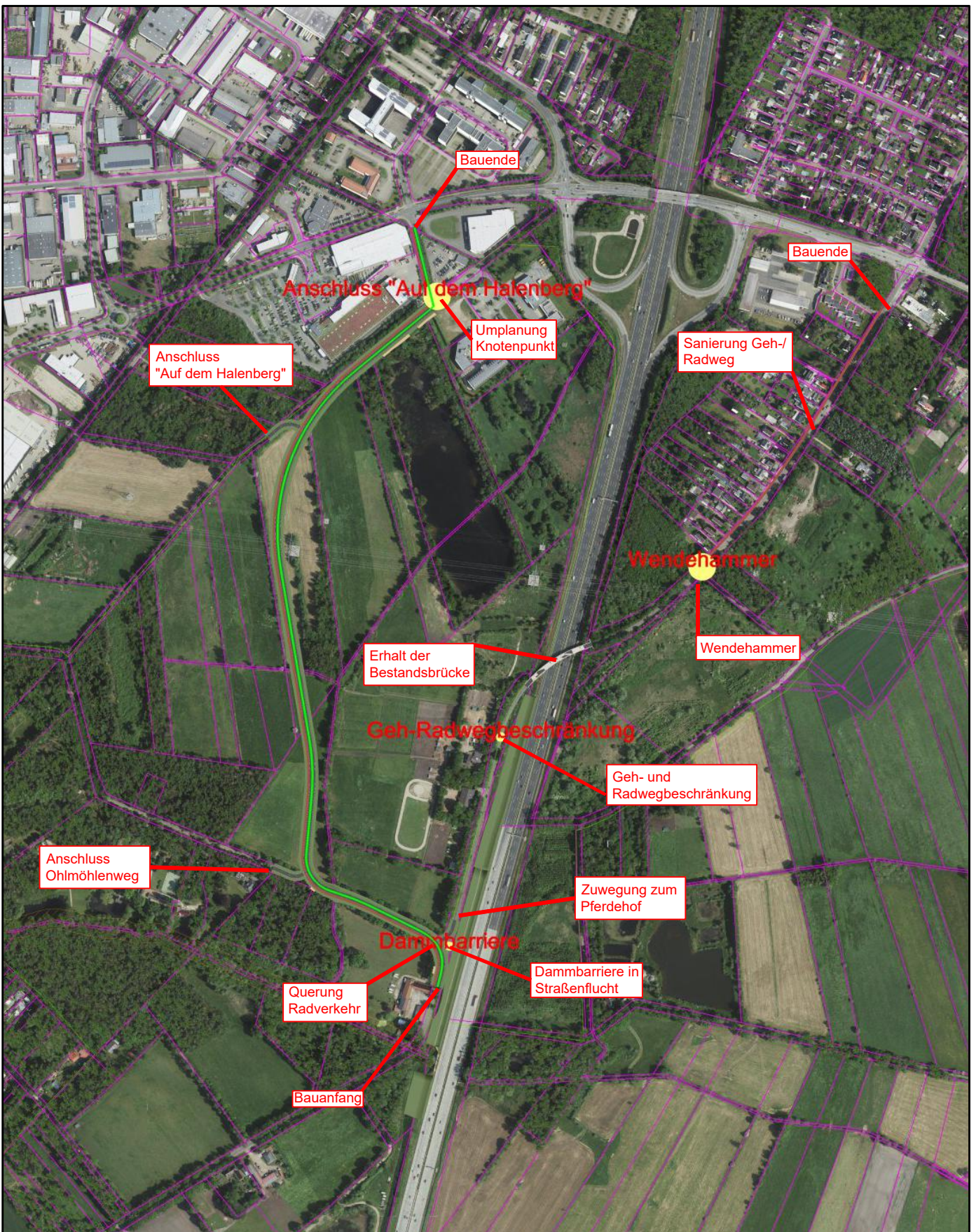

Stadt Quickborn  
 Der Bürgermeister  
 Fachbereich 9  
 Tiefbauten  
 Rathausplatz 1  
 25451 Quickborn

**Trebes**  
 Preußenstraße 1-9  
 24105 Kiel  
**Plan**  
 Schleiweg 10  
 24106 Kiel

Anlage: 3  
**Lageplan**  
 Variante 8

Maßstab: ohne

Kartengrundlage: DOP20

© GeoBasis-DE/LVermGeo SH (OpenGBD)  
 DOP20 Ausgabe 2021

Lagebezug: ETRS89\_UTM  
 Höhenbezug: DHHN2016

PROJIS-Nr.:

Datum: 11.02.2025

**Machbarkeitsuntersuchung**  
 Ausbau der Ulzburger Landstraße  
 zu einer regelgerechten Fahrbahn

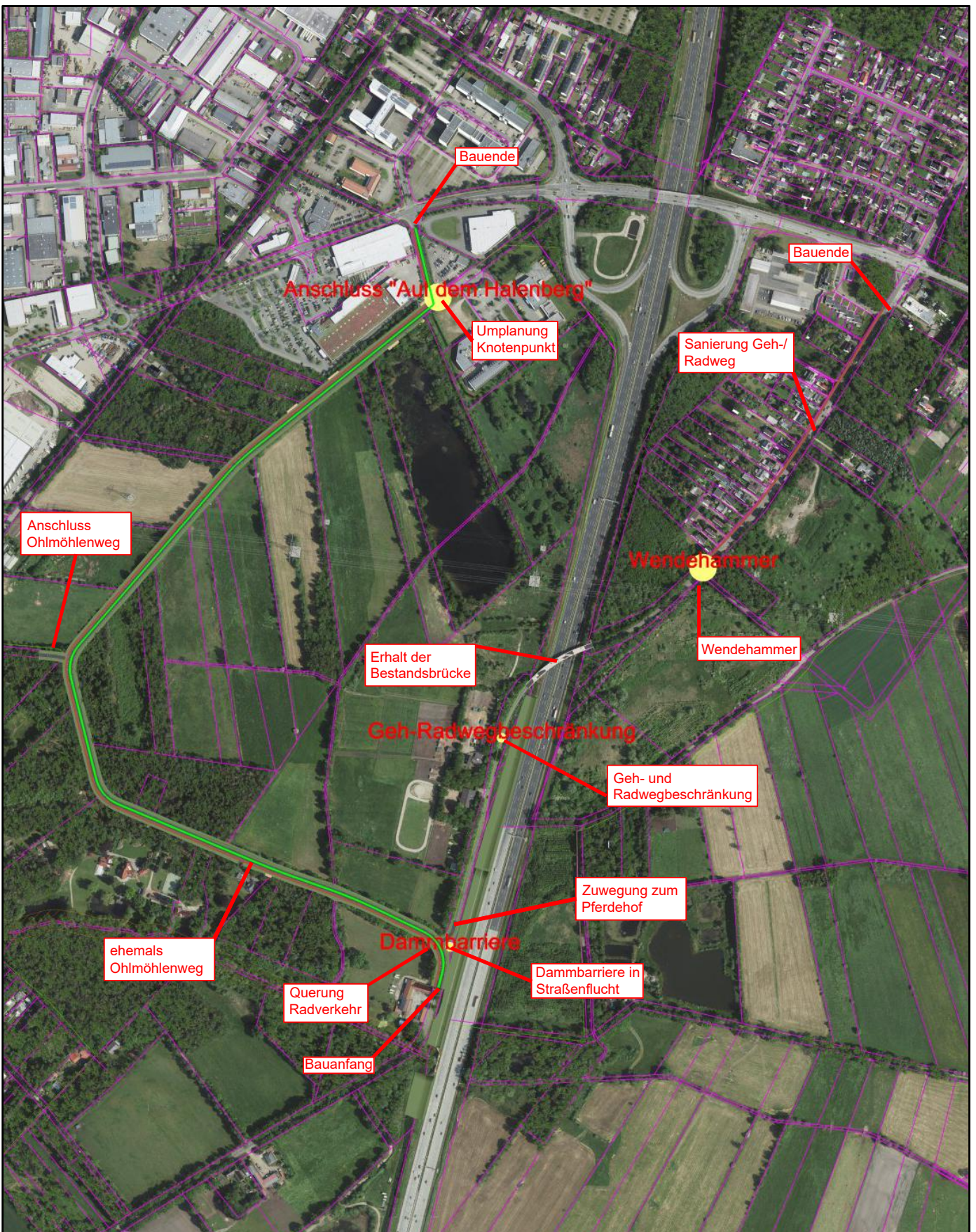

Stadt Quickborn  
 Der Bürgermeister  
 Fachbereich 9  
 Tiefbauten  
 Rathausplatz 1  
 25451 Quickborn

**Trebes**  
 Preußenstraße 1-9  
 24105 Kiel  
**Plan**  
 Schleiweg 10  
 24106 Kiel

Anlage: 3  
**Lageplan**  
 Variante 9

Maßstab: ohne

Kartengrundlage: DOP20

© GeoBasis-DE/LVermGeo SH (OpenGBD)  
 DOP20 Ausgabe 2021

Lagebezug: ETRS89\_UTM  
 Höhenbezug: DHHN2016

PROJIS-Nr.:

Datum: 11.02.2025

**Machbarkeitsuntersuchung**  
 Ausbau der Ulzburger Landstraße  
 zu einer regelgerechten Fahrbahn